
ایرانا
زنجیره تولید مام
(شرکت مرغ اجداد مازندران)




زنجیره تولید مام
(شرکت مرغ اجداد مازندران)

EN AR

درباره ما

ABOUT US

زنجیره تولید مام (شرکت مرغ اجداد مازندران) مجموعه‌ای صنعتی در اکوسیستم پرورش طیور به شمار می‌رود که تمامی مراحل تولید مرغ از مزرعه تا سفره را به‌صورت متمرکز در خود جای داده است. این مجموعه که در سال ۱۳۶۸ و با مدیر عاملی **آقای حسن سرهنگ‌پور** با احداث یک مزرعه مرغ مادر شروع به فعالیت کرد، هم‌اکنون شش مزرعه مرغ مادر، بیش از صد مزرعه مرغ گوشتی مشارکتی، چهار کارخانه تولید دان طیور، کشتارگاه صنعتی، کارگاه تولید ضد عفونی، داروخانه و کلینیک دامپزشکی، کارگاه تولید محصولات فرآوری شده و کارخانه کارتن سازی را تحت مدیریت خود دارد. به‌عنوان آخرین حلقه از حلقه‌های زنجیره یکپارچه تولید، بخش فروشگاهی زنجیره تولید مام نیز با ورود به بازار سازمان میادین شهرداری تهران و همچنین ایجاد شعبه‌های عمده فروشی و خرده فروشی در سطح کشور با هدف ارائه مستقیم محصولات از یک سو و صادرات به کشورهای منطقه از سوی دیگر، شروع به فعالیت نموده و با ارائه محصولات تازه و سالم با علائم تجاری **ایرانا، تیسا و آدنا** ارتباطی بی‌واسطه با مصرف کنندگان گران‌قدر برقرار نموده است.

زنجیره تولید مام در حال حاضر با ایجاد حدود **هزار شغل** (مستقیم و غیرمستقیم) به لحاظ پرسنلی در زمره مجموعه‌های تولیدی بزرگ استان مازندران به حساب آمده، و با در اختیار داشتن سهم قابل توجهی از تولید مرغ کشور، نقشی چشم‌گیر در مسیر تأمین پروتئین سالم و مستمر برای هم‌میهنان ایفا می‌کند. این مجموعه با ظرفیت حدود ۲۰۰ هزار مرغ مادر در هر دوره سرمنشأ تولید بالغ بر ۱۵ میلیون جوجه در سال، و حدود ۳۰ هزار تن گوشت مرغ آماده مصرف در سال است. خوراک مورد نیاز مزارع مادر و گوشتی نیز در کارخانه‌های دان تحت مدیریت زنجیره تولید با حجم حدود ۷ هزار تن دان مرغ در ماه تولید و مورد استفاده قرار می‌گیرد. رشد و توسعه در مسیر تولید، با هدف تأمین مایحتاج اولیه مردم در زمینه **پروتئین سالم و ارزان**، یعنی افزایش هرچه بیش‌تر خدمت رسانی به مردم عزیز ایران، و چه هدفی والاتر از این برای هر ایرانی.

در ادامه این مسیر، زنجیره تولید مام به افزایش هرچه بیش‌تر کیفیت و کمیت محصولات خود می‌اندیشد و امیدوار است بتواند حضوری مستمر در بازارهای داخلی و خارجی به‌عنوان یک زنجیره یکپارچه که امکان نظارت بر تمامی حلقه‌های تولیدی خود را به صورت بی‌واسطه دارد داشته باشد و همواره به مسئولیت‌پذیری و قابل اعتماد و اطمینان بودن در ارائه محصولات تولیدی خود شناخته شود. ما در زنجیره تولید مام بر روی شانه‌هایمان مسئولیتی سنگین، و در پیش روی چشمانمان چشم‌اندازهای بلندی می‌بینیم که امیدواریم با گام‌هایی محکم‌تر از پیش، به یاری خداوند و همت همکاران و همراهی هموطنان عزیز بتوانیم خدمت رسان بهتری برای مردم کشور بوده و هرچه بیش‌تر و بهتر بر سر سفره مردم با نامی نیک و مورد اعتماد حضور داشته باشیم.

در زیر برخی از مهم‌ترین افتخارات مدیرعامل زنجیره تولید مام (شرکت مرغ اجداد مازندران) را از نظر می‌گذرانیم:

- صادرات بیش از ۱۰۰۰ تن انواع محصولات منجمد به کشورهای همسایه در سال ۱۴۰۳
- حضور در میان ۱۰ تولید کننده برتر از لحاظ حجم تولید در سال ۱۴۰۲
- مدیرعامل منتخب زنجیره یکپارچه تولید گوشت مرغ در استان مازندران در سال ۱۳۹۹
- برگزیده واحد ارزش آفرین ملی و صاحب کالا و خدمات برتر در سال ۱۳۹۸
- برگزیده علمی دومین جشنواره ملی حاتم (حمایت از تولید ملی) در سال ۱۳۹۸
- مشارکت در دهمین میز کشوری توسعه همکاری‌های اقتصادی «ایران و عمان» در سال ۱۳۹۷
- مدیرعامل نمونه زنجیره یکپارچه تولید و عرضه گوشت مرغ در کشور در سال ۱۳۹۶
- کارآفرین نمونه کشور در سال ۱۳۹۵
- منتخب دوره عالی مدیریت بازرگانی در سال ۱۳۹۵
- تولیدکننده نمونه کشور در سال ۱۳۹۳
- مشارکت در نمایشگاه مشترک کالا و محصولات جمهوری اسلامی ایران و جمهوری اسلامی افغانستان در سال ۱۳۹۳
- عضو شورای فناوری مرکز رشد خوشه فناوری‌های طیور و ماکیان و صنایع وابسته مازندران در سال‌های ۱۳۹۴-۱۳۹۲
- برگزیده اولین جشنواره ملی خانواده کارآفرین و زنان فناور با رویکرد منطقه‌ای در سال ۱۳۹۱
- برگزیده همایش اشتغال و توسعه کارآفرینی در سال ۱۳۹۰





EN

AR

مرغ اجداد
ANCESTRAL CHICKENS

اجداد در لغت به معنای پدربزرگ و مادربزرگ است. مرغ اجداد گوشتی در نسل آخر، مرغ‌هایی را تولید می‌کند که محصول آن‌ها گوشتشان است. در زنجیره تولید مرغ پس از مرغ لاین، مرغ اجداد قرار دارد. مرغ لاین و مرغ اجداد برای تولید گوشت مرغ به روش صنعتی مورد استفاده قرار می‌گیرند؛ زیرا انتقال صفات موردنظر هر نژاد طی تلاقی‌های ژنتیکی مجموعاً به محصول نهایی (جوجه گوشتی یا تخم گذار) منتقل می‌گردد.

در سال‌های آغازین فعالیت زنجیره تولید مام (شرکت مرغ اجداد مازندران) این مجموعه با در اختیار داشتن چهار خط گلّه اجداد، تولید جوجه‌های اجداد مرغ مادر را در دستور کار قرار داد. در آن زمان، محاسبه عمده تولید جوجه‌های اجداد بر اساس ظرفیت خط D حدوداً **۱۵٫۰۰۰ قطعه در سال** بوده است.

مرغ مادر
PARENT CHICKEN

در زنجیره تولید مرغ، مزارع مرغ مادر سرمنشأ تولید جوجه‌های یک روزه گوشتی هستند. از همین رو، این بخش از زنجیره از اهمیت به‌سزایی برخوردار است، و در مزارع مرغ مادر، اختلاط مرغ و خروس صورت می‌پذیرد. به بیانی ساده‌تر، برای تولید جوجه‌های یک روزه گوشتی در این مزارع، تخم مرغ نطفه‌دار تولید شده و به مراکز جوجه کشی ارسال می‌شود.

زنجیره تولید مام با در اختیار داشتن شش واحد مرغ مادر، در مجموع قریب به **یک میلیون قطعه در ماه** را تولید می‌کند.






EN
AR



جوجه کشی

HATCHERY

به فرآیندی که طی آن تخم مرغ نطفه‌دار به جوجه تبدیل می‌شود، جوجه کشی می گویند. این فرآیند به دو شکل طبیعی و مصنوعی انجام می‌شود. در روش طبیعی پرنده مادر مدت زمان مشخصی روی تخم‌ها می‌خوابد و نهایتاً جوجه‌ها سر از تخم در می‌آورند. اما روش مصنوعی، همان فرآیند جوجه‌کشی است که بدون دخالت هرگونه پرنده و به‌وسیله دستگاه جوجه کشی صورت می‌پذیرد.

زنجیره تولید مام طی همکاری با واحدهای جوجه کشی استان مازندران، کلیه تخم‌مرغ‌های تولیدی مزارع مرغ مادر که منشأ تولید جوجه‌های یک روزه گوشتی هستند را به جوجه یک‌روزه گوشتی تبدیل می‌کند.

مرغ گوشتی

BROILER CHICKEN

از ابتدای فعالیت زنجیره تولید مام تا به امروز، این مجموعه با سه مدل در بخش مرغ گوشتی فعالیت کرده و واحدهای مربوطه را تحت پوشش قرارداده است.

این سه مدل عبارت است از:

مرغداری مالکیتی؛

مرغداری مشارکتی؛

مرغداری استیجاری.

در حال حاضر، ظرفیت تولید این واحدها به‌صورت ماهیانه بالغ بر **یک میلیون قطعه جوجه ریزی در بیش از ۱۰۰ واحد مرغداری گوشتی** است. ظرفیت این واحدها نیز از ۷٫۰۰۰ تا ۵۰٫۰۰۰ قطعه در دوره متغیر می‌باشد.







کلینیک دامپزشکی
VETERINARY CLINIC

در راستای مدیریت یکپارچه ارائه خدمات دامپزشکی به واحدهای مرتبط، و ارائه پروتئین سالم به مصرف‌کنندگان، زنجیره تولید مام خدمات دامپزشکی خود را در یک واحد کلینیک دامپزشکی ارائه می کند. برخی از مهم‌ترین فعالیت‌های این واحد عبارت است از:

تأمین و توزیع واکسن برای استفاده مزارع مرغ مادر و گوشتی؛

مرکز مایه‌کوبی؛

کالبدگشایی و بررسی وضعیت تولیدات.

داروخانه دامپزشکی
VETERINARY PHARMACY

این واحد نیز همچون کلینیک دامپزشکی، در راستای مدیریت یکپارچه با هدف ارائه پروتئین سالم به مصرف‌کنندگان، خدمات دارویی خود را در یک واحد داروخانه دامپزشکی در مجاورت کارخانه دان آبزیان شمال ارائه می‌کند. مهم‌ترین وظیفه این واحد تأمین و توزیع انواع دارو و مکمل‌های غذایی برای واحدهای تحت مدیریت زنجیره است.




EN
AR



کشتارگاه‌صنعتی
INDUSTRIAL SLAUGHTERHOUSE

درگذرزمان‌وباگسترش‌وتوسعه‌حوزه‌های فعالیت‌زنجیره‌تولیدمام،این‌مجموعه‌برآن شدتاکلیه‌تولیدات‌واحدهای‌گوشتی‌خود را به‌صورت یکپارچه و متمرکز در واحدهای کشتارگاه‌صنعتی‌به‌مرحله‌تولید برساند،و ازهمین روی طی سالیان متمادی با واحدهای کشتارگاهی همکاری خود را پیش برده است. زنجیره تولید مام از میانه دهه ۹۰ شمسی، با دراختیارگرفتن، تجهیز و مدیریت واحدهای کشتارگاه صنعتی در استان مازندران ـ **با ظرفیت کشتار ۶۰۰۰ قطعه مرغ در ساعت و برخورداری از تونل‌های انجماد و سردخانه‌ای باگنجایش بیش از ۶۰۰۰ تن** ـ کلیه‌ی فعالیت‌های کشتارگاهی و سردخانه‌ای خود را به صورت متمرکزمدیریت‌کرده‌است.


EN
AR


EN
AR

فروشگاه

STORE

فروشگاه‌های عرضه محصولات زنجیره تولید مام جهت عرضه عمده و خرده محصولات تازه و سالم در سطح کشور به‌صورت مستقیم و با اعطای نمایندگی در تلاش است تا حضوری مؤثر در بازارهای تأمین پروتئین منطقه داشته باشد. این فروشگاه‌ها با ارائه محصولات متنوع و با کیفیت، ضمن پاسخ به نیاز مصرف‌کنندگان با ایجاد فرصت‌های کسب‌وکار به توسعه اقتصادی کشور نیز کمک می‌کند.







کارخانه دان
FEED FACTORY

از فعالیت‌های مستقل زنجیره تولید مام، تولید دان مصرفی مزارع مادر و گوشتی به صورت متمرکز در واحدهای تحت مدیریت زنجیره است. این کارخانه‌ها با ظرفیت تولید حدودی **۷ هزارتن در ماه** مورد استفاده قرار می‌گیرد. ضمناً فرآیند تولید مکمل‌های موردنیاز در کنار این کارخانه‌ها به‌صورت متمرکز و تحت نظارت کارشناسان مجرب تغذیه‌طیورانجام‌می‌گیرد.

AR

EN

کارخانه کارتن سازی
CARTON FACTORY

یکی از جدیدترین واحدهای تحت مدیریت زنجیره تولید مام، کارخانه تازه تأسیس کارتن سازی است که تولید رول های بستر و کارتن های مورد نیاز بسته بندی مرغ های انجمادی و جوجه های یک روزه را بر عهده دارد. این واحد در تلاش است تا با گسترش و توسعه ظرفیت تولیدی خود از یک سو و تکمیل زیرساخت های تولیدی خود از سوی دیگر ظرفیت تولید خود را افزایش دهد.

AR

EN





کارگاه فرآوری محصولات

PRODUCT PROCESSING MANUFACTORY

کارگاه فرآوری محصولات یکی از بخش‌های مکمل زنجیره تولید مام به‌شمار می‌رود که وظیفه قطعه‌بندی و طعم‌دار کردن محصولات و ارائه انواع محصولات فرآوری شده را بر عهده دارد. در حال حاضر دو کارگاه فرآوری محصولات به‌صورت مجزا مشغول به فعالیت است:

- کارگاه قطعه‌بندی محصولات برای قطعه‌بندی محصولات در اوزان و اشکال مختلف؛
- کارگاه فرآوری محصولات برای طعم‌دار کردن محصولات و ارائه انواع جوجه‌کباب.

AR

EN

کارگاه تولید ضدعفونی
DISINFECTANT PRODUCTION UNIT

از دیگر واحدهای مکمل زنجیره تولید مام، کارگاه تولید ضدعفونی در مجاورت کارخانه دان آبزیان شمال است. این واحد با تهیه دستگاه تولید ضدعفونی از طریق آئولیت برپایه آب و نمک، امکان تولید و توزیع این محصول به‌وسیله تانکرهای نصب‌شده در واحدهای گوشتی و اتومبیل‌های حمل ضدعفونی برای استفاده واحدهای تحت مدیریت زنجیره را فراهم کرده است.

EN

AR



FA ویژگی‌های متمایز محصولات زنجیره تولید مام

EN Distinctive Features of Broiler Integration

AR الميـــزات المميـــزة لمنتجـــات سلســـلة إنتـــاج مـــام



PRODUCTS

محصولات

WHOLE CHICKEN

AR دجاجة كاملة



مرغ کامل منجمد - رتبه A

Frozen Whole Chicken – Grade A ● دجاجة كاملة مجمدة - درجة A



مرغ کامل تازه سرد - رتبه A

Chilled Whole Chicken – Grade A ● دجاجة كاملة طازجة مبردة - درجة A



مرغ کامل تازه سرد (اکبر جوجه) - رتبه A

دجاجة كاملة طازجة مبردة (أكبر جوجه) - درجة A ● Akbar Joojeh – Grade A



نیم جوجه

نصف دجاجة ● Half Chicken

PORTIONED CHICKEN

مرغ قطعه بندی شده

AR دَجَـــاجٌ مُقَطَّـــعٌ

8-PIECE CHICKEN
مُرغِ ۸ تِکِّه

GRADE A

مرغ با اصل و نسب ایرانا

زنجیره تولید مام (مرغ اجداد مازندران)

جهت مصرف خانوار

کد محصول ۵۵۱۰۰۵

کد رهگیری

تاریخ تولید

پروانه بهداشتی ۱۸/۱۰۵۴۴

تاریخ انقضا

IVC913951228037800

6 261557 500083
0162520155750014

دارای پروانه بهداشتی بهره برداری از اداره کل دامپزشکی استان مازندران | تولید شده در کشتارگاه صنعتی سپیدان | کیلومتر ۳۲ جاده هراز.
در دمای ۰ الی ۴ درجه سانتیگراد نگهداری شود.

HACCP | حلال HALAL | ISO



mamco.ir



مرغ هشت تکه

8 - Piece Chicken ● دَجَاجٌ مُقَطَّعٌ إِلَىٰ ثَمَانِي قِطَعٍ

Whole Breast • صَدْرٌ كامِلٌ • سینه‌کامل

Thigh Bone • سَاقُ الدَّجَاجَةِ • ساق‌ران

Whole Thigh • فَخِذٌ كامِلٌ • ران‌کامل

شنیسل‌سینه
شَنِيتْسِلُ الدَّجَاجِ (صَدْرٌ مَقْلِيٌّ)
Chicken Schnitzel

Boneless Thigh • فَخِذٌ بِدُونِ عَظْمٍ • مغزران

Wings and Drumettes • الجَنَاحُ والكَتِفُ • بال و بازوی مرغ



Chicken Wing ● جَناحُ الدَّجاجَةِ ● بال مرغ



Chicken Shoulder ● كَتِفُ الدَّجاجَةِ ● کتف مرغ



Chicken Fillet ● فِيلِيهُ دَجَاجٍ ● فیله مرغ

KEBAB CHICKEN

انواع جوجه کباب

AR دَجاج مُشوى



جوجه‌کباب بال زعفرانی

Saffron Chicken Wings Kebab ● جوجه کباب جناح بالزعفران





جوجه‌کباب پستو

Pesto Chicken Kebab ● جوجه کباب بصلصة البيستو



جوجه کباب بال بندری

جوجه کباب جناح حار ● Spicy Chicken Wings Kebab



جوجه کباب سیر و کره

جوجه کباب بالثوم والزبدة ● Garlic & Butter Chicken Kebab



جوجه کباب فیله زعفرانی

جوجه کباب فیلیه بالزعفران ● Saffron Chicken Fillet Kebab





جوجه کباب لاری

Lari Chicken Kebab ● جوجه کباب لاري

جوجه کباب مراکشی

Moroccan Chicken Kebab ● جوجه کباب مغربي



جوجه کباب ترش

جوجه کباب حامض ● Sour Chicken Kebab





جوجه کباب ران بی استخوان زعفرانی

جوجه کباب ورك بدون عظم بالزعفران ● Boneless Saffron Chicken Thigh Kebab





جوجه کباب سزار

جوجه کباب سیزر ● Caesar Chicken Kebab



جوجه کباب سبزیجات

جوجه کباب مع خضار ● Chicken & Vegetable Kebab



جوجه کباب درباری

جوجه کباب درباري ● Royal Chicken Kebab



Royal Chicken Kebab



Garlic & Butter Chicken Kebab



Saffron Chicken Wings Kebab



Moroccan Chicken Kebab



Chicken & Vegetable Kebab



Caesar Chicken Kebab



Pesto Chicken Kebab



Saffron Chicken Fillet Kebab



Boneless Saffron Chicken Thigh Kebab



Lari Chicken Kebab

PROCESSED PRODUCTS
محصولات فرآوری شده

AR منتجات مُصَنَّعه



توپک مرغ پنیری
کرات دجاج بالجبن
Cheesy Chicken Balls



ناگت مرغ

ناغت الدجاج ● Chicken Nuggets



کراکت مرغ پنیری

کروکیت دجاج بالجبن ● Cheesy Chicken Croquettes



فیله‌سوخاری

فیله دجاج مقلي ● Fried Chicken Fillet



مامیس

مامیس ● Mamis



ناگت‌مرغ

ناغت الدجاج ● Chicken Nuggets



شنسل‌سوخاری

شنيتسل دجاج مقلي ● Fried Chicken Schnitzel



برگر مرغ

برغر دجاج ● Chicken Burger



کباب لقمه مرغ

کباب لقمة دجاج ● Chicken Kofta Kebab



سمبوسه مرغ

سمبوسة دجاج ● Chicken Samosa



بورک مرغ

بورك دجاج ● Chicken Borek

TYPES OF SALAD

انواع سلاد

AR أَنْـوَاعُ الـسَّلَطَاتِ





سالاد الویه

سلطة أوليفيه ● Olivier Salad



سالاد سزار با مرغ سوخاری

سلطة سيزر مع دجاج مقلي ● Caesar Salad with Fried Chicken



سالاد سزار با مرغ گریل

سلطة سيزر مع دجاج مشوي ● Caesar Salad with Grilled Chicken

AR

OTHER PRODUCTS

سایر محصولات

منتجات أخرى

پای مرغ

Chicken Paw • أقدام الدجاج





مرغ شکم پر سبزیجات

Stuffed Chicken with Vegetables ● دجاج محشي بالخضار



مرغ شکم پر آلو انار

Stuffed Chicken with Plum & Pomegranate ● دجاج محشي بالبرقوق والرمان



جگرمرغ • كبد الدجاج • Chicken Liver



سنگدان‌مرغ • قوانص الدجاج • Chicken Gizzard



دل مرغ • قلب الدجاج • Chicken Heart



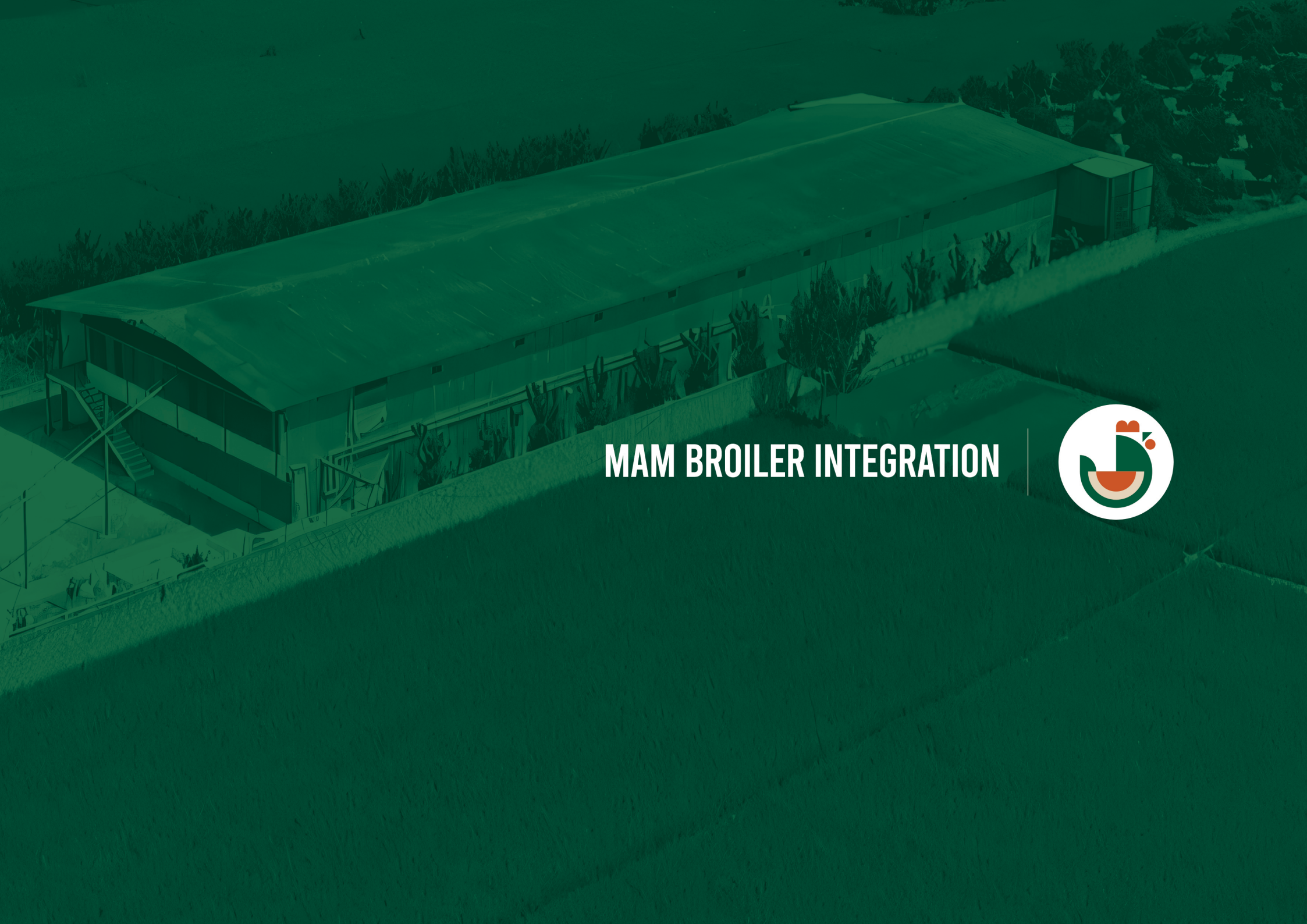

MAM BROILER INTEGRATION

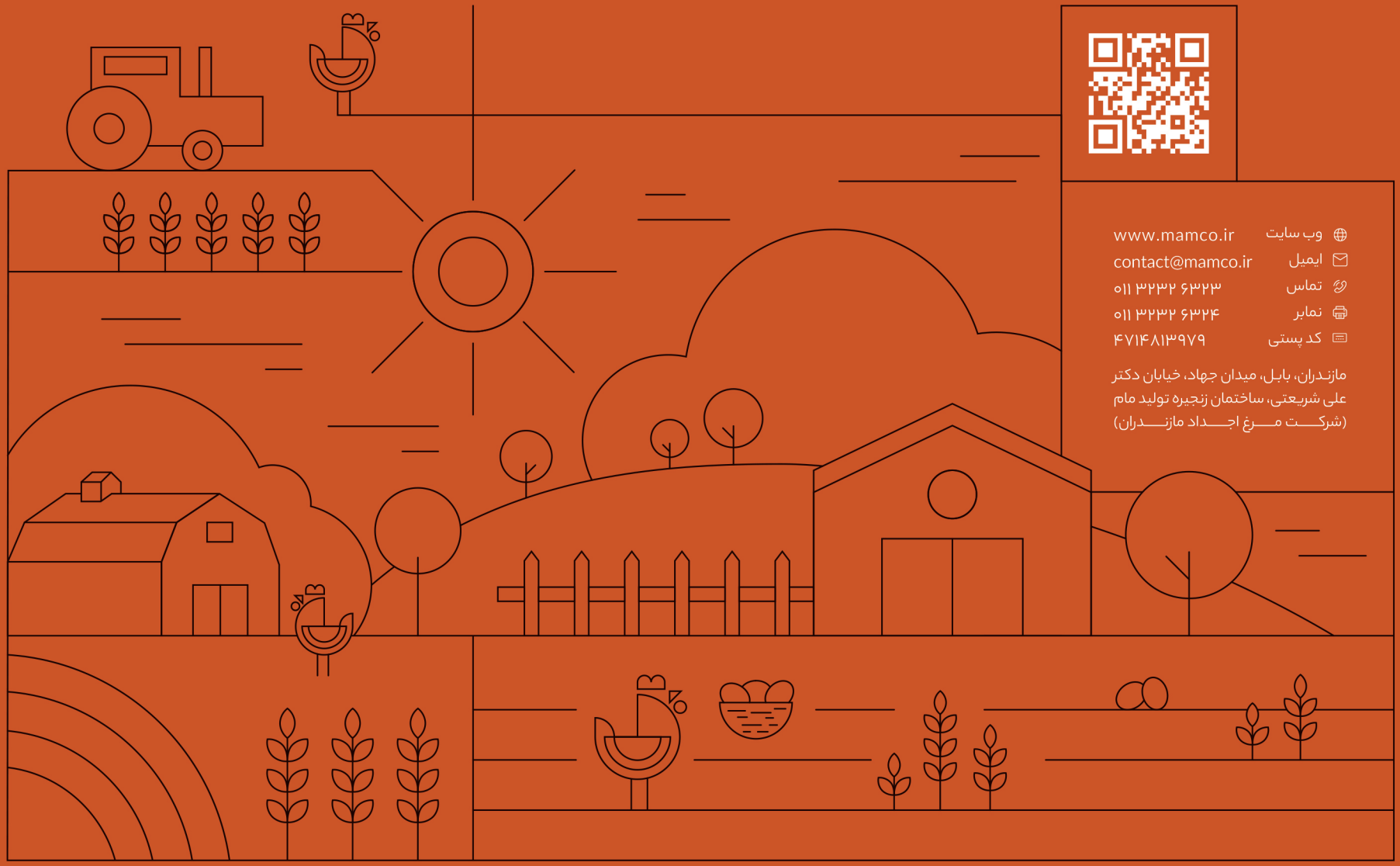
وب سایت www.mamco.ir
ایمیل contact@mamco.ir
تماس ۰۱۱ ۳۲۳۲ ۶۳۲۳
نمابر ۰۱۱ ۳۲۳۲ ۶۳۲۴
کد پستی ۴۷۱۴۸۱۳۹۷۹
مازندران، بابل، میدان جهاد، خیابان دکتر
علی شریعتی، ساختمان زنجیره تولید مام
(شرکت مرغ اجداد مازندران)